

**Agenzia del Territorio
CATASTO FABBRICATI
Ufficio Provinciale di
Viterbo**

Dichiarazione protocollo n. VT0005420 del 19/01/2006

Planimetria di u.i.u. in Comune di Bassano In Teverina

Via Regina Elena

civ. 77

Identificativi Catastali:

Sezione:

Foglio: 7

Particella: 128

Subalterno: 12

Compilata da:

Conti Samuele

Iscritto all'albo:

Geometri

Prov. Viterbo

N. 1181

Scheda n. 1

Scala 1:200

PIANO SECONDO

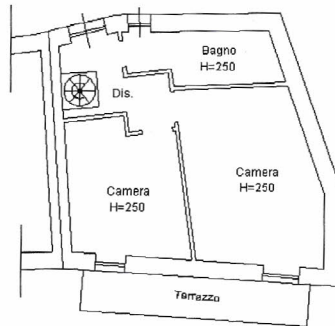

PIANO PRIMO

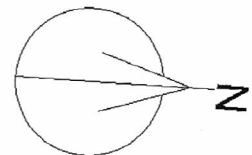
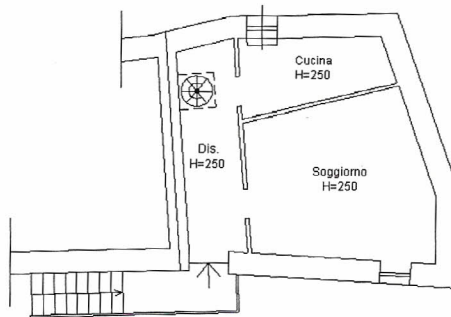

Catasto dei Fabbricati - Situazione al 26/07/2016 - Comune di BASSANO IN TEVERINA(A706) - < Foglio: 7 Particella: 128 - Subalterno 12 >
VIA REGINA ELENA n. 77 piano: 1-2;

Ultima Planimetria in atti

Agenzia del Territorio
CATASTO FABBRICATI
Ufficio Provinciale di
Viterbo

Dichiarazione protocollo n. VT0022426 del 27/02/2006	
Planimetria di u.i.u. in Comune di Bassano In Teverina	
Via Regina Elena	civ.
Identificativi Catastali:	Compilata da: Conti Samuele
Sezione:	Iscritto all'albo: Geometri
Foglio: 7	Prov. Viterbo
Particella: 127	N. 1181
Subalterno:	

eda n. 1 Scala 1:200

PIANO TERRA

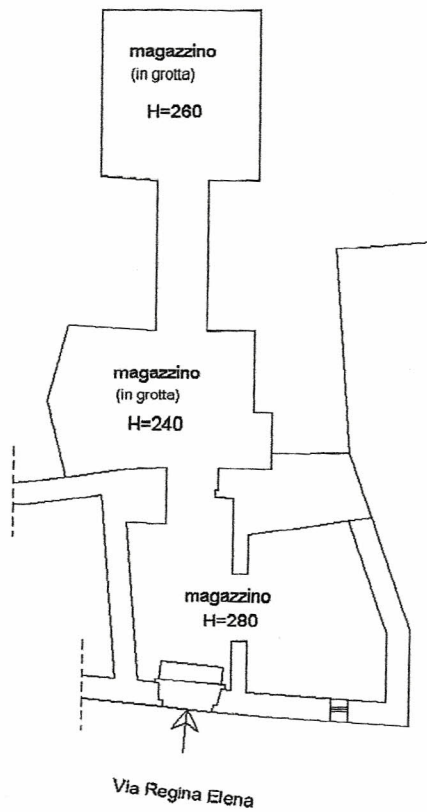

VIA REGINA ELENA piano: T;

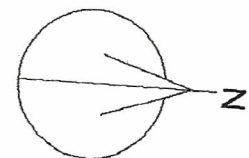

Ultima Planimetria in atti